Nya möjligheter för dig som visar film!

Tack vare unika avtal med ett flertal filmbolag, har Swedish Film möjligheten att låta dig sälja biljetter till filmvisningar som sker med DVD- eller Blu-Ray skivor. Därmed öppnar sig nya möjligheter till spännande filmaktiviteter! Kanske vill du skapa intressanta filmteman? Du har salongen, vi har filmerna!

Anordnar du filmvisningar i Kulturhuset, Bygdegården, Fritidsgården eller liknande? Då är det här en ny möjlighet för dig att anordna kommersiella filmvisningar.

OBS! Din visningsplats får däremot inte vara registrerad hos Filmägarnas Kontrollbyrå. Den räknas då som biograf och där gäller inte detta erbjudande.

Swedish Film

www.swedishfilm.com

PRISER 2017

	Antal platser	Antal platser	Antal platser	Antal platser
Öppen filmvisning	1-49	50-99	100-149	150 +
Kommersiell visning, biljettförsäljning & annonsering tillåten				
Filmhyra	750 kr	1350 kr	2100 kr	16 kr/plats
	Antal bilar	**Antal bilar**	**Antal bilar**	**Antal bilar**
Drive in - Antal bilar	1-49	50-99	100-149	150 +
Kommersiell visning, biljettförsäljning & annonsering tillåten				
Filmhyra	2250 kr	4050 kr	6300 kr	50 kr/bil

Swedish Film AB kan, under förutsättning att avtal med kund/filmvisare har kunnat ingås, erbjuda filmer på DVD eller Blu-Ray, för visning i kommersiella sammanhang från följande bolag:

Atlantic
AudVid AB
Edge Entertainment
Lucky Dogs
MGM
Njuta films
Noble Entertainment
Non Stop Entertainment
Pan Vision
Paramount
Sandrew Metronome
Scanbox
Sony Pictures
Soul Media Distribution
Studio S Entertainment
Touchstone Pict.
UIP
United Artists
Universal
Warner Bros

Vänligen fyll i bifogade avtal. Avtalsvillkoren framgår på baksidan. Skicka därefter en signerad kopia till oss på nedan angiven adress. Därefter registreras du i vårt affärssystem och du kan börja boka filmer.

Välkommen som kund till Swedish Film!

Swedish Film AB

Box 6014, 171 06 Solna • Tel 08-509 025 09
jenny.wallheimer@swedishfilm.se • www.swedishfilm.com

Filmtips!

Nyheter

© Scanbox

© Scanbox

© UIP/Universal

© Njutafilms

Barnfilm

© UIP/Universal

© Sefner Media

© UIP/Universal

© Scanbox

Klassiker

© Studio S

© Paramount

© Universal

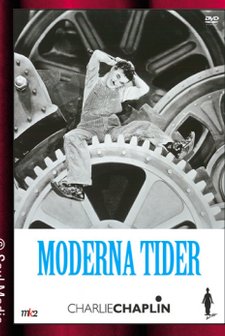

© Soul Media

Matinéfilm

© Paramount

© Sony Pictures

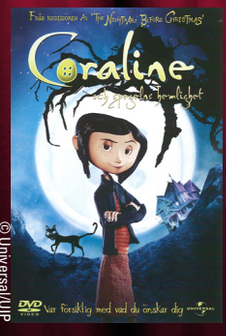

© Universal/UIP

© Warner Bros.

Filmtips!

Action

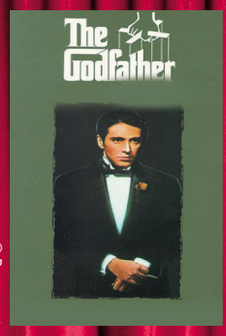

© Paramount

© Noble Entertainment

© MGM

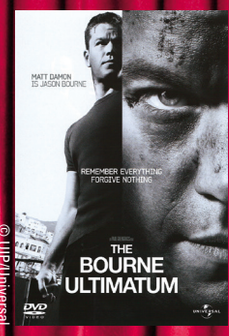

© UIP/Universal

Drama

© Noble Entertainment

© NjutaFilms

© Atlantic Film

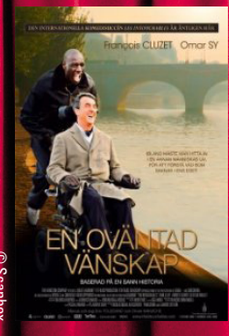

© Scanbox

Svenska filmer

© Sandrew Metronome

© Sandrew Metronome

© Sandrew Metronome

© Sandrew Metronome

Komedi

© Warner Bros.

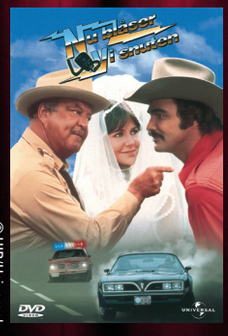

© UIP/Universal

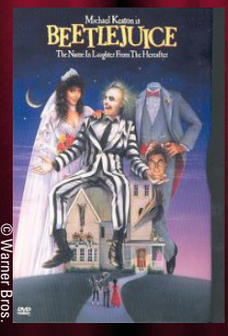

© Warner Bros.

© NonStop Entertainment

Filmtips!

Rysare

© Universal/UIP

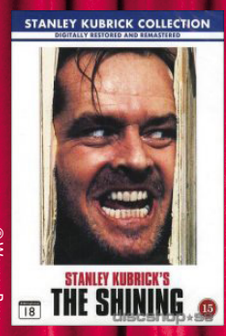

© Warner Bros.

© Warner Bros.

© Sony Pictures

Sci-Fi

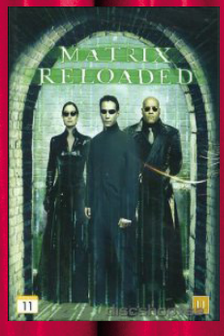

© Warner Bros.

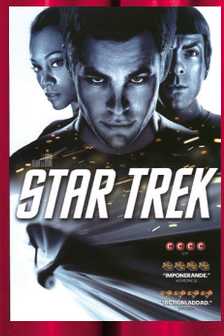

© Paramount

© Paramount

© Universal/UIP

Thriller

© MGM

© Paramount

© Noble Entertainment

© Universal/UIP

Äventyr

© Sony Pictures

© Noble Entertainment

© Warner Bros.

© Warner Bros.

Filmtips!

Barnfilmer

© NjutaFilms

© Ruta Ett DVD

© AUDVID

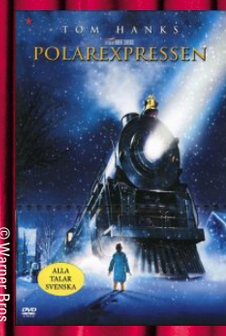

© Warner Bros.

Matinéfilm

© Paramount

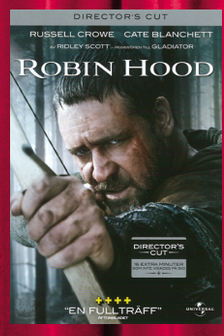

© Universal

© Universal/UIP

© Warner Bros.

Drama

© AUDVID

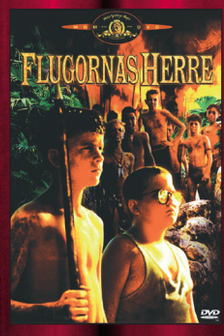

© MGM

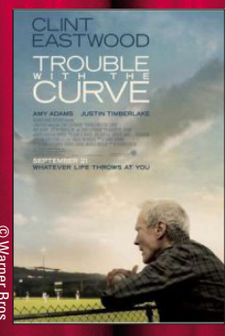

© Warner Bros.

© NonStop Entertainment

Filmer med Tom Cruise

© Paramount

© Paramount/UIP

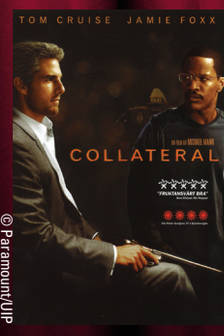

© Paramount/UIP

© Paramount

AVTAL

SWEDISH FILM AB, (leverantör) och ..... (kund) har denna dag ingått avtal avseende kommersiella filmvisningar, vilka kommer att genomföras i kundens regi, enl. villkor vilka framgår av omstående sida och som avser framförande av filmverk på DVD/Blu-Ray på nedan angivna visningsplatser.
Avtal tecknas årsvis. Sker ej skriftlig uppsägning senast tre (3) månader före avtalets utgång, förlänges avtalet med automatik att gälla ytterligare ett år i taget.

Visningsplatser:

.....

.....

.....

Detta avtal har upprättats i två likalydande exemplar, varav parterna tagit var sitt.

Solna .....

.....

Swedish Film AB

.....

Underskrift (kund)

.....

Namnförtydligande (kund)

LEVERANSADRESS

.....

.....

.....

.....

FAKTURERINGSADRESS

.....

.....

.....

.....

.....

Swedish Film AB

Box 6014, 171 06 Solna • Tel 08-509 025 09
jenny.wallheimer@swedishfilm.se • www.swedishfilm.com

VILLKOR

I denna text kommer kunden, att benämnas filmvisaren, Swedish Film som ”SwF” och rättighetsinnehavarna är de filmbolag som äger rättigheterna till en film.

Kund/Visningsplats

1. Med Visningsplats menas den plats/lokal i vilken filmvisning sker, dvs. den plats/lokal där Kund bedriver sin verksamhet eller den för filmvisningsverksamheten inhyrda platsen/lokalen.
2. Avtal tecknas för varje enskild plats/lokal som Kund kommer att bedriva filmvisningsverksamhet i.
3. Kund/Visningsplats är ej registrerad som Biograf hos Filmägarnas Kontrollbyrå.

Inför filmvisningen

1. Filmen måste visas i en lokal i Sverige (visas på svenskt territorium) angiven på framsidan av detta avtal
2. Filmen får inte klippas, redigeras, digitaliseras, eller kopieras.
3. Filmen får inte användas för att marknadsföra eller rekommendera någon produkt eller tjänst, förutom själva filmvisningen.
4. Krav från rättighetsinnehavarna medför att man enbart får visa själva filmen i sig, inte något av extramaterialet som kan finnas med på DVD- eller Blu-ray skivan . Detta inkluderar (men begränsar sig inte till) trailers, behind-the-scene avsnitt, borttagna scener, extra kommentarer inkluderande regissörens version, intervjuer med skådespelare och filmteam, dokumentärer som relaterar till filmen, recensioner, foton, bloopers och bonusspår.

Kommersiell visning – dvs. en filmvisning där man tar betalt av besökarna.

1. Marknadsföring av filmvisning mot allmänheten är tillåten, antingen internt (som affischering i anslutning till lokalen för filmvisning) eller externt (som annonsering i lokala tidningar, nyhetsbrev, webbsida eller på sociala medier)
2. Ifall SwF så önskar, måste filmvisaren ändra i marknadsföringen eller helt avlägsna denna.
3. Filmvisaren får sälja biljetter till filmvisningen, till en valfri prisnivå.
4. Filmvisaren är skyldig att kunna, samt efterleva lagarna kring åldersgränser.
5. Kostnaden för filmhyra, vilken SwF debiterar Filmvisaren för en (1) filmvisning, framgår av bilagd aktuell prislista.
6. Då filmvisning sker utomhus, till exempel på uteplatser, i trädgårdar, partytält, utomhusarenor eller på bilparkering, måste den aktuella platsen vara tydligt avgränsad.

Filmbeställning/Avbokning

1. Filmer för kommersiell visning kan beställas via mejl, fax, brev, eller i samtal med SwF.s medarbetare.
2. Filmer kan ej beställas via inlogg på hemsida.
3. Filmer hyrda/köpta i allmän handel eller från svenska Internetsidor är inte godkända för kommersiella visningar.
4. SwF.s medarbetare skickar orderbekräftelse av filmbeställningen via mejl eller brev till filmvisarens mejl- eller postadress.
5. Kontrollera noga att uppgifterna i denna bekräftelse stämmer (det vill säga att det är rätt film, visningsdatum, format och leveransadress).
6. Ifall du önskar ändra någonting i din filmbeställning, vänligen kontakta SwF så snart som möjligt via mejl eller tel.
7. Vänligen tänk på att SwF behöver dina ändringar och/eller avbeställning i god tid före leveransdatum.
8. SwF kan inte ta hänsyn till ändringar eller avbokningar som inkommer till SwF efter det att filmleveransen redan har utförts.

Filmleverans/Filmretur

1. Leverans av de beställda filmerna sker med Postens Företagspaket, om inte annat överenskommits.
2. Den på beställning angivna kontaktpersonen eller dess ombud, måste kvittera försändelsen vid mottagandet.
3. Vänligen kontrollera så att de levererade produkterna inte är behäftade med fel.
4. Kontakta SwF omedelbart ifall fel vid leverans upptäcks. Vi kommer då att omedelbart och kostnadsfritt ordna ersättningsexemplar till dig.
5. I samband med filmleverans, bifogar SwF, Statens medieråds censurkort för den aktuella filmen, ifall detta är producerat.
6. Vänligen returnera filmerna snarast efter filmvisningen. Använd dig av den i leveransen bifogade retursedeln.
7. Cencurkortet skall returneras tillsammans med den aktuella filmen.
8. Vid försenad retur har SwF rätt att debitera en Förseningsavgift om f.n. 500 :- /vecka
9. Vid utebliven retur har SwF rätt att debitera Avgift för ej returnerad/stulen film om f.n. 1000: -

Faktura och betalning

1. Fakturering sker i samband med leverans och betalningsvillkoret är 30 dagar netto.
2. Fakturering sker till den i avtalet angivna faktureringsadressen om inte annat överenskommits.
3. Om betalning inte har kommit SwF tillhanda på förfallodatum har SwF rätt till att debitera dröjsmålsränta och spärra filmvisaren för ytterligare leveranser.
4. Till de i prislista angivna priserna tillkommer moms samt fraktkostnader.

Swedish Film

Swedish Film AB

Box 6014, 171 06 Solna • Tel 08-509 025 09
jenny.wallheimer@swedishfilm.se • www.swedishfilm.com